Internationales Rollstuhlbasketballturnier

Samstag, 17. September 2022 ab 9.30 Uhr

Turnhalle Rietacker, 8472 Seuzach

Rollstuhlclub Züri Oberland
Highland Bulls basketball@rczo.ch
www.rczo.ch http://fb.me/www.rczo.ch

Rollstuhlsport Schweiz
SCHWEIZER PARAPLEGIKER-VEREINIGUNG

Die Schweizer Paraplegiker-Vereinigung (www.spv.ch) als Dachverband der Querschnittgelähmten organisiert und unterstützt Rollstuhlsportanlässe in der ganzen Schweiz. Dies auch dank der Schweizer Paraplegiker-Stiftung.

Werden Sie Mitglied!

250 000 Franken Unterstützungsbeitrag erhalten Sie als Mitglied der Gönner-Vereinigung der Schweizer Paraplegiker-Stiftung, wenn Sie durch Unfall querschnittgelähmt werden und dauerhaft auf einen Rollstuhl angewiesen sind. Dies unabhängig von Versicherungsleistungen, Unfall- oder Behandlungsort.

Guido A. Zäch Strasse 6, CH-6207 Nottwil
Tel. 041 939 62 62, PC 40-8540-6, oder besuchen Sie uns im Internet: www.paraplegie.ch

Schweizer Paraplegiker Stiftung
Gönner-Vereinigung

Grussbotschaft

Schweizer Paraplegiker-Vereinigung

Liebe Sportlerinnen und Sportler
Liebe Besucherinnen und Besucher

Am 17. September 2022 bietet das internationale Basketballturnier spannende Begegnungen. Die Schweizer Paraplegiker-Vereinigung als Patronatsgeberin freut sich, wenn auch Sie diesen Anlass in Seuzach besuchen und die Teams zu Bestleistungen anfeuern.

Die Aufgabe von Rollstuhlsport Schweiz ist es, den Breitensport, den Sport in den Rollstuhlclubs und den Wettkampfsport zu fördern. Anlässe wie dieser helfen uns, die Bekanntheit dieser Sportart zu erhöhen und möglichst viele Querschnittgelähmte zu motivieren, mit Spass und Fairness Sport zu treiben.

Wir bedanken uns beim OK herzlich, dass es diesen Event mit viel Engagement vorbereitet hat. Danken möchten wir aber auch allen Sponsoren, Gönnern sowie den Volunteers für die Unterstützung, ohne die dieser Anlass nicht möglich wäre.

Wir wünschen Ihnen, liebe Zuschauer*innen, viele spannende Spiele sowie gute Unterhaltung. Den Sportler*innen wünschen wir viel Erfolg!

Annick Meystre
Vizepräsidentin Schweizer Paraplegiker-Vereinigung

Patronat

Rollstuhlsport Schweiz
SCHWEIZER PARAPLEGIKER-VEREINIGUNG

Wir bieten Höchstleistungen.
Für Ihre Höchstleistungen.

Kontaktieren Sie uns, wir beraten Sie gerne.

044 933 23 90, rehatech@iwaz.ch

iwaz Rehatech

Grussbotschaft des Präsidiums des Rollstuhlclubs Züri Oberland

Liebe Freundinnen und Freunde
Liebe Besucherinnen und Besucher

Glück mit Spiel

Unser Basketballteam hat allen Coronawidrigkeiten zum Trotz das internationale Turnier in den vergangenen Jahren immer durchgeführt. Das ist ein dickes Kompliment wert; und zugegebenermassen, etwas Glück spielte wohl auch mit. Darum drücke ich ganz fest den Daumen, dass uns das Glück auch dieses Jahr beistehe!

Wie der RCZO dieses Jahr Glück hatte, neue Vorstandsmitglieder zu finden, ist es auch ein riesengrosses Glück, dass das Basketballteam Jahr für Jahr den Mumm aufbringt, das Turnier auf die Beine zu stellen. Ein ganz besonders grosser Dank geht dabei an Rolf Acklin.

Wie in allen Vereinen spüren auch wir den Trend, dass zunehmend weniger Interesse vorliegt, aktiv am Vereinsleben mitzumachen. Wenn so motivierte Mitglieder sich stets und mit allen Kräften einsetzen, dann kann ich nur noch tausendmal Danke sagen und im Stillen von Glück reden.

Dass das Turnier viele glückliche Momente im Spiel und neben dem Spielfeld beschert, wissen alle, die dabei sind. Ein Anstoss, um die vielen Abwesenden und Desinteressierten zu motivieren, mitzumachen. Die Eine oder der Andere wird dabei erfahren, dass geteiltes Glück doppeltes Glück ist.

Im Namen des Vorstandes danke ich dem OK ganz herzlich für den unermüdlichen Einsatz zur Organisation des Turniers. Ihnen als Leser und Leserin wünsche ich beste Gesundheit, viel Gelassenheit und allen am Anlass Anwesenden ein glückliches internationales Rollstuhlbasketballturnier 2022.

Im Namen des RCZO-Vorstandes
Olga Manfredi, Präsidentin RCZO

Gönner und Sponsoren

Hinter einem (internationalen) Turnier steckt viel Arbeit und Herzblut. Ohne Gönner und Sponsoren wäre es praktisch unmöglich, einen solchen Anlass durchzuführen. Wir, die Highland Bulls, bedanken uns deshalb herzlich bei allen die uns bei der Turnierdurchführung unterstützen:

Gönner und Sponsoren

» BELIMO Automation AG, Hinwil
» Fäh & Stalder GmbH, Muttenz
» physio & medifit, Bäretswil
» Trütsch-Fahrzeug-Umbauten AG, Kloten
» Zeughausbar, Tipitime, Uster

Bandenwerbung

» Liberty Medical Switzerland AG (Hollister), Dietikon
» Suva, Wetzikon
» Trütsch-Fahrzeug-Umbauten AG, Kloten

Teams, Spielplan und Spielregeln

Teams

Gruppe 1 Züri Highland Bulls (CH)	RC ENJO Vorarlberg (AT)	SHG Dachau & Friends (DE)
Gruppe 2 Swiss Ladies (CH)	Breisgau Baskets (DE)	SKV Ravensburg (DE)

Vorrundenspiele

09:30 – 10:10	Züri Highland Bulls	:	RC ENJO Vorarlberg
10:25 – 11:05	Swiss Ladies	:	Breisgau Baskets
11:20 – 12:00	RC ENJO Vorarlberg	:	SHG Dachau & Friends
12:15 – 12:55	SKV Ravensburg	:	Swiss Ladies
13:10 – 13:50	SHG Dachau & Friends	:	Züri Highland Bulls
14:05 – 14:45	Breisgau Baskets	:	SKV Ravensburg

Finalspiele

15:00 – 15:40	3. Gruppe 1	:	3. Gruppe 2
15:55 – 16:35	2. Gruppe 1	:	2. Gruppe 2
16:50 – 17:30	1. Gruppe 1	:	1. Gruppe 2

Anschliessend Preisverleihung und Nachtessen!

Spielregeln

Spielzeit 2 x 15 Minuten durchlaufend, letzte 2 Minuten gestoppt, Halbzeit 5 Minuten, 1 Timeout pro Mannschaft und Halbzeit (Zeit wird gestoppt)

Fouls 4 Fouls pro Spieler, 5 Mannschaftsfouls

Punkteverteilung Sieg 2 Punkte, Unentschieden 1 Punkt

Züri Highland Bulls

Wir haben in der Saison 21/22 die Playoffs erreicht und klassierten uns am Ende auf Rang 4 der Schweizer Meisterschaft. Das Team hat sich im nationalen Vergleich im Mittelfeld etabliert, obwohl wir selten mit mehr als 10 Handicappunkten auf dem Feld stehen. Die meisten Spieler haben aufgrund ihrer noch jungen Karriere, noch ein grosses Verbesserungspotential. Da uns die kommende Saison unser Centerspieler fehlen wird, werden wir uns im Herbst auf verschiedene Turniere konzentrieren und erst im Januar 2023 am regulären Spielbetrieb der NLB teilnehmen.

Die grossen Basketballerfolge liegen im Zürcher Oberland dreissig bis vierzig Jahre zurück und sind dem Rollstuhlclub Uster zuzuschreiben. In der jüngeren Vergangenheit backt man etwas kleinere Brötchen, die aber immer noch sehr gut schmecken.

Wir freuen wir uns auf das Kräftemessen mit den eingeladenen Mannschaften. Die Züri Highland Bulls wünschen faire Spiele, viele tolle Korbaktionen, erfolgreiche Spielzüge und einfach allen Beteiligten viel Spass.

Unsere News posten wir regelmässig im Gesichtsbuch auf
http://fb.me/www.rczo.ch

In Gedenken an Markus,
unseren ehemaligen
Basketballkameraden
1990-2022 †

Swiss Ladies

Die Swiss Ladies dürfen nun schon zum dritten Mal an diesem Turnier teilnehmen. Im Moment sind sie auf dem besten Weg ein Nationalteam zu werden. Die Motivation ist sehr gross und auch das Team ist gewachsen. Erneut dürfen wir neue Spielerinnen in unserem Team begrüssen und freuen uns auf den nächsten Schritt. Dieses Turnier hier ermöglicht den Swiss Ladies Trainingsspiele mit internationaler Konkurrenz, was für uns immer sehr lehrreich ist. Seit es die Swiss Ladies gibt, nehmen sie an diesem Turnier teil und wir haben beide Turniere in sehr guter Erinnerung.

1
BANK

Wir unterstützen den Sport in der Region und
wünschen den Highland Bulls viel Erfolg.

BANK avera
Wir verstehen uns.

Vortrag über Rollstuhlbasketball von Cedric Rhyner

Mit einem E-Mail wurden wir von Cedric Rhyner, einem Fünftklässler der Schule Bertschikon Gossau angefragt, ob wir ihn bei einem Vortrag zum Thema Rollstuhlbasketball unterstützen würden. Es ist toll, wenn PrimarlehrerInnen heutzutage das Thema Diversität im Unterricht berücksichtigen und grossartig, wenn ein Schüler bei diesem Thema an unseren Sport denkt.

«Ich habe dieses Thema gewählt, weil ich eine Sportart nehmen wollte, die man vielleicht nicht einfach so kennt. Das heisst, es ist eine aussergewöhnliche Sportart. Zudem war es mir sehr wichtig, dass es ein Teamsport ist. Schlussendlich habe ich Herr Rolf Acklin kennengelernt. Er war sehr hilfsbereit, offen und ehrlich und hat mir gut bei meinem Projekt geholfen.»

Ursprünglich wollte Cedric eine Turnstunde mit ausgeliehenen Basketballrollstühlen und Spielern der Highland Bulls organisieren. Dies wurde zu kompliziert und die Zeit dafür zu knapp. Mit einem Spielbesuch, viel Recherchearbeit und einem Interview hat Cedric viel Zeit investiert. Seine Präsentation umfasst Text, Bilder, ein Youtube-Video, mit welchem er die Klassifizierung erläutert, das erwähnte Interview und sogar Quellenangaben.

Der Basketball Rollstuhl

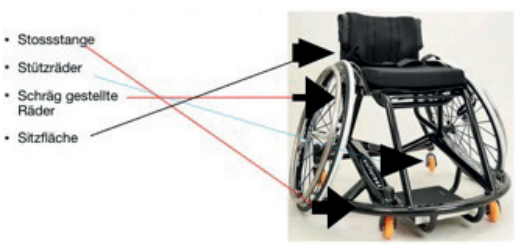

Der Basketball-Rollstuhl hat eine Stossstange die bei Zusammenstössen eine grössere Verletzung verhindert oder sogar gar nichts passiert. Es gibt auch Stützräder, damit man nicht nach hinten fällt, wenn man das Gewicht verlagert. Die Stützräder sind bei normalen Rollstühlen meistens nicht vorhanden. Dann gibt es noch die schräg gestellten Räder, die für bessere Stabilität sorgen, man ist flinker damit und kippt weniger schnell auf die Seite um.

Schliesslich hat der Rollstuhl noch eine bequeme Sitzfläche mit Schnallen die den Rumpf am Rollstuhl befestigt.

«Ich durfte auch an einen Match gehen und zuschauen und ich fand es faszinierend, wie man so gut mit Rollstuhl und Ball zusammen umgehen kann. Es faszinierte mich auch, wie man aus dem Sitzen so weit schiessen kann.»

Wir wissen nicht, welche Note Cedric für seinen Vortrag bekommen hat, aber von uns gibt's auf jeden Fall die Bestnote!

Züri Highland Bulls

just wanna have fun

Basil: Never trust a man in a wheelchair that has dirty shoes

Luki: Abkühlung im Dorfbrunnen

Suman: Food fun während der Ferien

Rolf A.: «Machen Sie selbständig ein Kreuz auf das Bein, das operiert werden muss.“ Es war ziemlich offensichtlich!

Sergei: Ausserhalb des Spielfeldes verbringen manche Highland Bulls ihre Freizeit mit Gartenarbeit und klassischer Musik

Robin: Wir bauen ein Wohnmobil

Mido: Vor dem GC Car – gleich wird er eingeladen

Leard: Rollstuhltraining auf dem Spielplatz

Kobi: Highland Bulls Nachwuchs, Gewöhnungsphase

Rolf D.: Tiefschneelandung

Gianmarco: Das passiert, wenn ich mit meinem Kollegen in Winterthur mit der Kamera unterwegs bin und uns die Ideen ausgehen: die verkehrte Welt.

Benjamin: Wer lesen und verstehen will, fährt langsam

Rollstuhlclub ENJO Vorarlberg

Der RC ENJO Vorarlberg ist erster Ansprechpartner in Sachen Rollstuhlsport in Vorarlberg. Der Kernpunkt dieser Entwicklung setzt der Verein durch seine Veranstaltungen und der Teilnahme an verschiedenen internationalen Wettkämpfen und durch den sportlichen Vergleich mit anderen Rollstuhlvereinen. Die Mitglieder haben die Möglichkeit die angebotenen Sportarten hobbymässig oder professionell auszuüben. Der RC ENJO Vorarlberg bietet und fördert Rollstuhlsport durch die verschiedenen Sportarten Basketball, Handbike, Monoski, Nordisch, Schiessen, Tennis und Tischtennis. Für die Nachwuchsförderung hat der Verein die Sektion Kinder- und Jugendsportgruppe eingeführt, in welcher das korrekte Rollstuhlfahren erlernt wird und der Nachwuchs langsam an die verschiedenen Sportarten herangeführt wird.

Mehr Details zum Verein RC ENJO Vorarlberg können auf der Homepage www.rollstuhlclub.at nachgelesen werden.

Viel Erfolg!

R&M – ein Schweizer Familienunternehmen, welches sich seit 1964 konsequent und erfolgreich auf die Herstellung von Produkten für Kommunikations- und Datennetze konzentriert.

Wir unterstützen Nachwuchsabteilungen von Sportvereinen im Zürcher Oberland, um eine Brücke zu schlagen zwischen Wirtschaft und Gesellschaft.

Das ist nicht nur eine soziale Verantwortung, sondern auch eine lohnende Investition in eine gemeinsame Zukunft.

Reichle & De-Massari AG
Binzstrasse 32, 8620 Wetzikon
+41 (0)44 933 81 11, hq@rdm.com

www.rdm.com

R&M

Breisgau Baskets

Das Team der Breisgau Baskets nimmt seit 2005 am Ligabetrieb teil. Wir haben viele Jahre in der Landesliga Baden-Württemberg gespielt, bis in der Saison 2012/2013 der erstmalige Aufstieg in die Oberliga Süd gelang. Dort konnten wir uns zwei Jahre lang halten, und erreichten nach dem Abstieg in die Landesliga Baden-Württemberg 2015/2016 den direkten Wiederaufstieg. Durch Verletzungspech und berufliche Veränderungen einiger Spieler sind wir nach nur einem Jahr wieder in die Landesliga Baden-Württemberg abgestiegen. In der Landesliga nahm die Anzahl der teilnehmenden Mannschaften stetig ab, sodass ab 2019 nur noch kleine Turniere möglich waren. Deshalb haben wir um die Aufnahme in die Regionalliga Mitte gebeten, wo wir die Saison 2019/2020 auf Platz 6 beendeten. Wegen Corona konnte die letzten zwei Jahre kein Ligabetrieb mit Platzierungen mehr stattfinden. Deshalb freuen wir uns besonders auf die Spiele und das Wiedersehen mit euch.

Wir bedanken uns schon jetzt für die Einladung und wünschen allen Mannschaften ein faires und erfolgreiches Turnier.

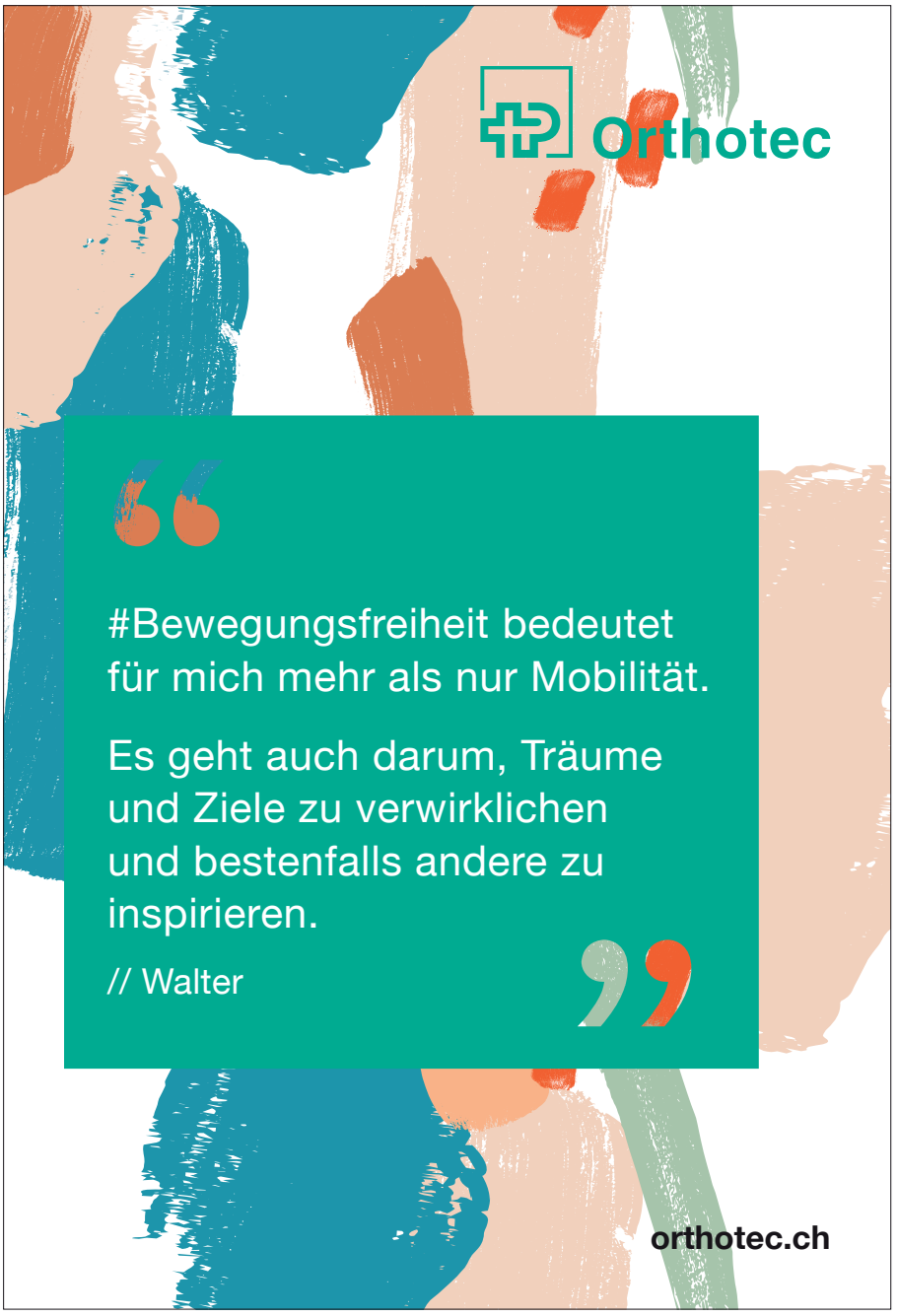
Orthotec
#Bewegungsfreiheit bedeutet für mich mehr als nur Mobilität.
Es geht auch darum, Träume und Ziele zu verwirklichen und bestenfalls andere zu inspirieren.
// Walter
orthotec.ch

SHG Dachau & Friends

Da für uns als kleiner Landesligaverein die soziale Interaktion mindestens genauso wichtig ist, wie das Sportliche, haben wir uns über die Einladung der Highland Bulls sehr gefreut und wollten diese unbedingt annehmen. Da wir aber nicht genügend Spieler gewesen wären, haben wir bei den umliegenden Vereinen Donauwörth und Augsburg angefragt. Mit diesen verbindet uns seit Jahrzehnten eine enge Freundschaft, welche wir durch gegenseitige Trainingsbesuche oder Turniereinladungen, sowie gemeinsamen Trainingslagern oder Turnierteilnahmen pflegen. Mit einem gemischten Team aus Spielern und Spielerinnen aller drei Vereine wollen wir in Seuzach viel Spass haben, nach der langen coronabedingten Turnierpause alte Basketballfreunde wiedertreffen und neue Freundschaften entstehen lassen.

Balgrist
Tec AG

Wir steigern Ihre Mobilität.

Ihr Sanitätsfachgeschäft und verlässlicher Partner in Sachen Reha-Technik

- Manuelle Rollstühle, E-Rollstühle, Sportrollstühle
- Rollstuhlservice/24h
- Sitz- und Rückenschalen, Sitzorthetik
- Inkontinenzprodukte
- Alltags- und Therapiehilfen
- Medizinische Geräte
- Hauslieferservice

Balgrist Tec AG | Forchstrasse 340,
8008 Zürich | T +41 44 386 58 00
www.balgrist-tec.ch

BAUGESCHÄFT

JAKOB FURRER
ADETSWILERSTRASSE 7
8344 BÄRETSWIL

Inhaber
Thomas Dobler

TELEFON 044 939 21 07
MOBILE 079 663 83 59
FAX 044 939 23 54

SKV Ravensburg

Der SKV Ravensburg wurde 1973 gegründet und kann nächstes Jahr sein 50-jähriges Jubiläum feiern. Die Hochphase des Vereins war sicherlich in den 90er Jahren, wo die Basketballer in der 1. Bundesliga spielten und auch weitere Sportler bei den Paralympics teilnahmen. Momentan hat der SKV keine jungen Nachwuchsspieler und kann im Bereich Basketball auch keine Mannschaft am Ligabetrieb melden.

Wir bedanken uns für die Einladung und freuen uns auf ein schönes Turnier.

ob Liste oder extraspezielle Spezialanpassung:
dis AUTO, dini GARAGE KUNZ.
GARAGE Kunz AG SALAND
SUZUKI
In Saland oder unter **www.**garagekunz.ch

Wir passen Ihr Fahrzeug Ihrem Handicap an
Ihre Mobilität ist unsere Aufgabe

- **Hand Gas-/Bremssysteme**
- **Einstiegshilfen**
- **Ersatz- und Mietfahrzeuge mit Umbau**
- **Lenkhilfen**
- **Rollstuhlverladehilfen**
- **Beratung bei der Fahrzeugwahl**
- **Und alles Andere, was Sie für Ihre Auto-Mobilität brauchen**

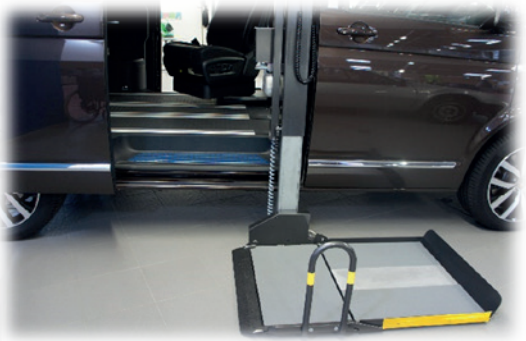

Trütsch-Fahrzeug-Umbauten AG **info@truetsch-ag.ch**
Steinackerstrasse 55 **www.truetsch-ag.ch**
8302 Kloten **WhatsApp/Threema/Tel: 044 320 01 53**

Der Rollstuhl wird nebensächlich…

…beim Rollstuhl-Basketball

Die Sportart ist spektakulär, schnell, kann extrem spannend sein und ist zugegebenermassen auch etwas exotisch. Warum setzt man sich, wenn man schlecht oder gar nicht mehr gehen kann in einen Rollstuhl um Basketball zu spielen? Weil man's kann und weil's Spass macht!

Der Sport basiert auf den selben Regeln wie der «Fussgänger»-Basketball, lediglich die Schritt- und die Foulregel sind etwas anders. Beim Rollstuhlbasketball muss jeweils nach zweimaligem Anschieben der grossen Rädern gedribbelt werden und ein Foul wird gepfiffen, wenn jemand mehr oder weniger ungebremst in einen Gegenspieler hineinfährt.

Wir sind der geeignete Partner für…

das Renovieren von alten ***Dachstühlen***
das Produzieren von ***Elementbauten***
die Herstellung von ***konventionellen Dachstühlen***
das Erstellen von ***Lukarnen***
den Einbau von ***Dachfenstern***

CANDRIAN HOLZBAU + ZIMMEREI AG
Schickmattweg 8, 8332 Russikon
Tel. 044 941 10 67
info@candrianholzbau.ch
www.candrianholzbau.ch

Candrian Holzbau

Beim Stuhlkontakt kann es schon einmal ziemlich krachen ohne dass dabei ein Foul geahndet wird, ein Körperkontakt ist allerdings fast immer ein Foul.

Männer und Frauen, mit und ohne Behinderung, spielen zusammen, wobei ein Klassifizierungssystem für Ausgeglichenheit sorgt. Jeder Basketballer wird aufgrund seiner körperlichen Einschränkung mit 1.0 – 4.5 Punkten klassifiziert und das Punktetotal der fünf Spieler auf dem Feld darf 14.5 Punkte nicht überschreiten.

Auf dem Spielfeld erkennt man die Spieler mit einer geringeren Einschränkung daran, dass sie meist höher sitzen und eine tiefe Rückenlehne haben. Spieler die ihre Bauchmuskeln nicht oder nur teilweise benutzen können, sitzen tiefer und haben eine hohe Rückenlehne um dadurch die verlorene Rumpfstabilität zu kompensieren. Der Grössenvorteil ist im Rollstuhlbasketball also nur bedingt von der Körpergrösse abhängig, sondern vor allem auch von der Behinderung eines Spielers.

Der Basketballrollstuhl wird speziell auf die Körpermasse und Bedürfnisse des Sportlers angefertigt. Der im Vergleich zum Alltagsrollstuhl erhöhte Achssturz (schräge Räder) verleiht dem Basketballer Wendigkeit und zusätzliche Stabilität. Stützräder und Rammbügel sorgen für weniger Stürze und blaue Flecken. Verletzungen passieren trotz der hohen Intensität beim Rollstuhlbasketball sehr selten.

Lust, es selber einmal auszuprobieren?

Die Trainings der Highland Bulls:

» Montag: 19:30 – 21:30 Uhr in der Turnhalle der Baugewerblichen Berufsschule Zürich, Reishauerstrasse 2

» Mittwoch: 19:30 – 22:00 Uhr in der Stadthalle Uster, Zürichstrasse 9a

ARCHITEKTURBÜRO
HANNES MOOS GmbH

Telefon 052 214 05 45
www.hannes-moos.ch

ARCHITEKTUR
PROJEKTENTWICKLUNG
REALISIERUNG

Schutz durch 100% berührungsfreie Anwendung:

Was Sie auch berühren, berührt nicht Ihren VaPro Einmalkatheter.

Unter www.hollister.ch finden Sie weitere Informationen zu klinischen Studien und Labornachweisen, sowie die Möglichkeit zur Musterbestellung.

VaPro™

Berührungsfreie Intermittierende Einmalkatheter

Lesen Sie vor der Verwendung die Gebrauchsanleitung mit Informationen zu Verwendungszweck, Kontraindikationen, Warnhinweisen, Vorsichtsmassnahmen und Anleitungen.

Hollister und Logo sowie VaPro sind Warenzeichen von Hollister Incorporated.
© 2021 Hollister Incorporated.

CE 0050

Hollister

Kontinezversorgung

HUBER+SUHNER

Wenn Ihnen Ihre berufliche Entwicklung wichtig ist, sind Sie bei uns richtig. Wir sind, wo Sie hinwollen. In der Schweiz, Europa, Amerika, Asien und Australien. Ein global tätiger Arbeitgeber mit hoher Innovationskraft, vertrauensvollen Umgangsformen und hervorragenden Weiterbildungsmöglichkeiten. Sie verfügen über einen Abschluss in Elektrotechnik, Maschinenbau oder Werkstofftechnik. Wir bieten Ihnen den idealen Einstieg ins R&D, Product und Market Management oder Application Engineering und freuen uns auf Ihre Kontaktaufnahme.

career.ch@hubersuhner.com oder +41 71 353 43 04

HUBER+SUHNER AG
9100 Herisau/8330 Pfäffikon
Schweiz

hubersuhner.com